

## İNÇ DÜZ RONDELA

### INCH FLAT WASHERS INCH FLACHE UNTERLEGSCHIEBE

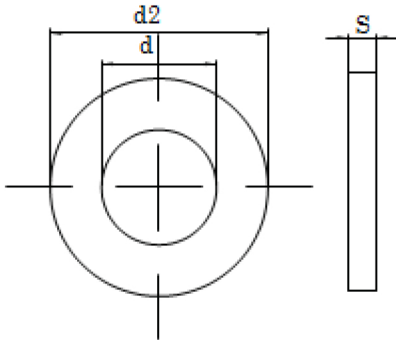

#### Technical Informations / Teknik Bilgiler

Thread size / Anma çapı (d)	1/8	5/32	3/16	1/4	5/16	3/8	7/16	1/2	9/16	5/8	
d <sub>i</sub>	min.	2,80	4,00	5,00	7,00	9,00	11,00	12,00	13,00	15,00	17,00
	max.	3,80	4,18	5,18	7,22	9,27	11,27	12,27	13,27	15,27	17,27
d <sub>e</sub>	min.	8,72	11,57	15,57	16,57	21,48	25,48	27,48	32,38	35,38	39,38
	max.	9,27	12,00	16,00	17,00	22,00	26,00	28,00	33,00	36,00	40,00
Thin / İnce s		1,00	1,00	1,00	1,00	1,00	1,00	1,00			
	+/-	0,10	0,10	0,10	0,10	0,10	0,10	0,10			
gr/p		0,37	0,61	1,31	1,82	3,12	3,45	4,16	5,55		
Thick / Kalın s						3,00	3,00	3,00	3,00	3,00	3,00
	+/-					0,10	0,30	0,30	0,30	0,30	0,30
gr/p						7,14	9,09	11,60	16,70	18,50	26,30

Thread size / Anma çapı (d)	3/4	7/8	1"	1 1/4	1 1/2	
d <sub>i</sub>	min.	21,00	24,00	27,00	32,00	45,00
	max.	21,33	24,33	27,33	32,39	45,62
d <sub>e</sub>	min.	44,38	47,38	55,26	63,80	83,00
	max.	45,00	48,00	56,00	65,00	84,00
Thin / İnce s						
	+/-					
gr/p						
Thick / Kalın s		3,00	3,00	3,00	3,00	3,00
	+/-	0,30	0,30	0,30	0,30	0,30
gr/p		34,40	41,70	45,50	76,90	90,90

Values are given in milimeters. / Değerler milimetre olarak verilmiştir.